Escritorio Avanzado en Autoline

Keyloop Autoline

ES / CRM /

Fecha: 24/10/2021

Versión: 1.1

keyloop™

1 Declinación de Responsabilidad

La información que aparece en la presente publicación ha sido facilitada por Keyloop, empresa que pertenece al grupo Keyloop. La empresa no garantiza su precisión, integridad y permanencia indefinida y no se hace responsable del resultado del uso de dicha información, que no es prueba de garantía de ninguna forma, explícita o implícita, del uso empresarial, comercial y de cualquier otro tipo que se realice de la presente publicación. En ningún caso Keyloop o cualquiera de sus empresas, filiales, socios comerciales, agentes o empleados serán responsables de cualquier decisión o iniciativa que se haya tomado en relación con la información contenida en esta publicación y que resultara en daños, ya sea de forma directa, indirecta, accidental, intencionada o especial. Tampoco se responsabilizarán de la pérdida de ingresos, beneficios o datos incluso si se pusiera en conocimiento de la empresa. Nada en la presente declinación de responsabilidad podrá excluir o limitar la responsabilidad de Keyloop para aquella responsabilidad que no pueda ser excluida o limitada de acuerdo con la legislación en vigor.

Keyloop se reserva el derecho a modificar el contenido de la presente publicación en cualquier momento y sin previo aviso. Queda totalmente prohibida la reproducción, transmisión, trascripción, el almacenamiento o la traducción a cualquier idioma o lenguaje informático de la presente publicación sin el consentimiento previo y por escrito de Keyloop.

© 2021 Keyloop. Todos los derechos reservados

2 Tabla de contenidos

1 Declinación de Responsabilidad 1
2 Tabla de contenidos 2
3 Control de versiones 3
4 Introducción 4
5 Instalación 4
6 QAs del producto 4
7 Uso del software 5

El contenido de esta publicación está sujeto a la declinación de responsabilidad que se encuentra en www.keyloop.com/disclaimer.© 2021 Keyloop. Todos los derechos reservados. V1.0 Date: 05.04.2021

3 Control de versiones

Versión	Fecha	Modificado por	Resumen de modificaciones
1.0	27/09/2017	s/n	Versión inicial
1.1	19/07/2021	ccv	Cambio de formato...

El contenido de esta publicación está sujeto a la declinación de responsabilidad que se encuentra en www.keyloop.com/disclaimer.© 2021 Keyloop. Todos los derechos reservados. V1.0 Date: 05.04.2021

4 Introducción

En grandes implementaciones con multi-localidades, los súper usuarios, como los administradores o contralores, quienes necesitan acceso frecuente a las mismas opciones para varias empresas, no pueden usar el escritorio de la vista moderna.

Estos usuarios necesitan duplicar los shortcuts para cada empresa, el cual puede generar confusiones con tantos íconos en el escritorio.

Para ayudar a los súper usuarios ahora existe la posibilidad de conjugar todas las empresas bajo una misma empresa. Así los súper usuarios pueden obtener los beneficios de la vista moderna.

Referencia del producto:

ENH19955 Escritorio Avanzado en Autoline (Proyecto 1497)

5 Instalación

PRODUCTO	RELASE
X5/X5BASE	1.26
X5/X5FPE	1.7

6 QAs del producto

Deben instalarse para éste producto el(los) siguiente(s) QAs

QA required	194801
QA required	194873
QA required	194882
QA required	194941
QA required	230090
QA required	230100

El contenido de esta publicación está sujeto a la declinación de responsabilidad que se encuentra en www.keyloop.com/disclaimer.© 2021 Keyloop. Todos los derechos reservados. V1.0 Date: 05.04.2021

7 Uso del software

Este ejemplo muestra la posición inicial cuando se desea usar la mejora para el Súper Usuario en el escritorio de Autoline.

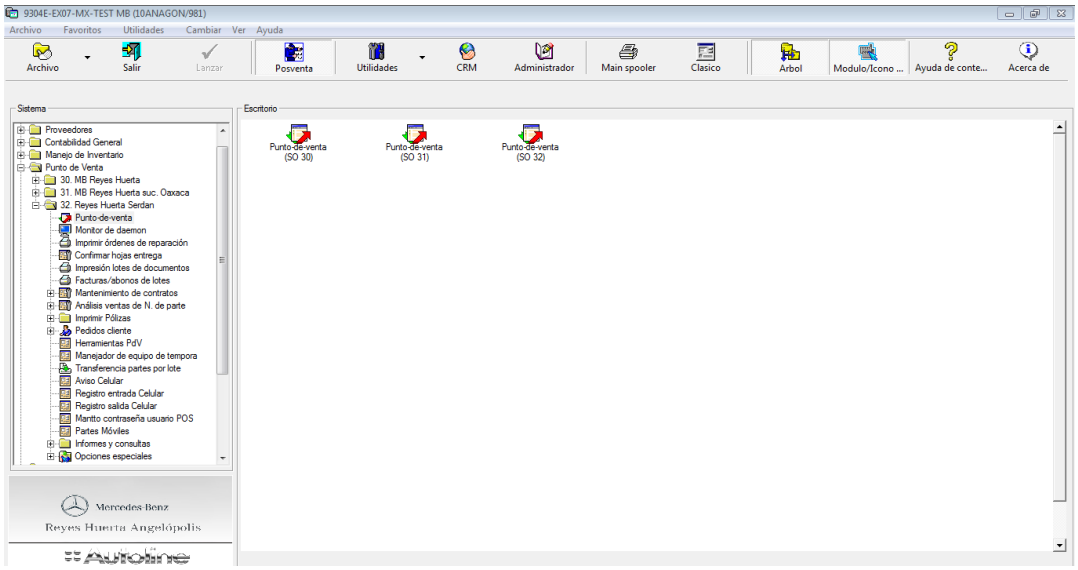

•Puede ser confuso tener varios íconos en la vista moderna. Para sumarizar por ejemplo todas las empresas de Punto de Venta bajo un mismo ícono, dar click derecho en el escritorio.

•Selecciónе “Modificar escritorio”

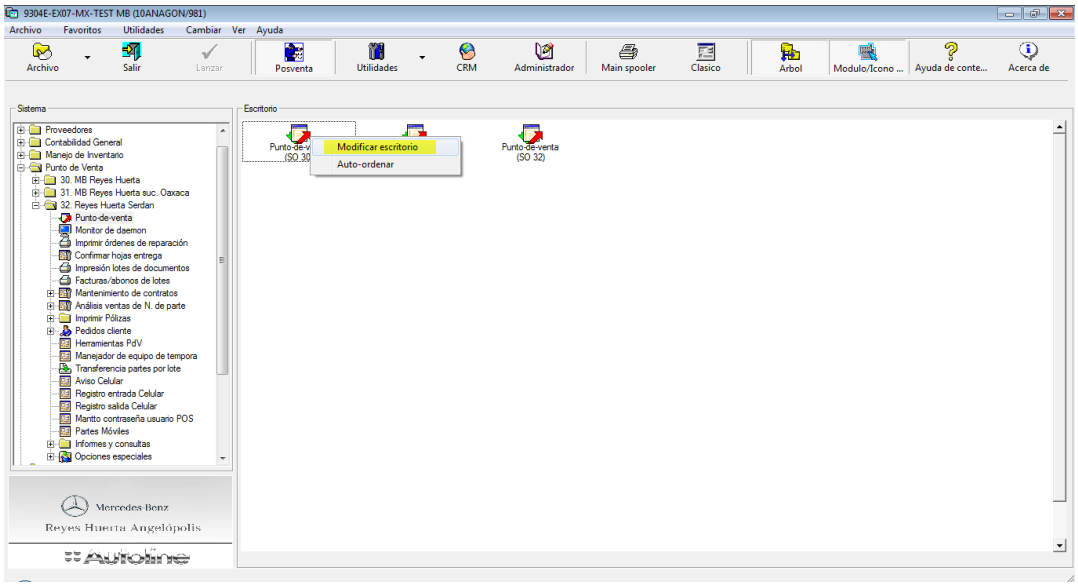

El contenido de esta publicación está sujeto a la declinación de responsabilidad que se encuentra en www.keyloop.com/disclaimer.© 2021 Keyloop. Todos los derechos reservados. V1.0 Date: 05.04.2021

- En el “Grid de configuración de escritorio” presione clic derecho en el ícono del módulo que desea usar para todas las compañías.
- Seleccione la opcion “Editar Icono” en el menú

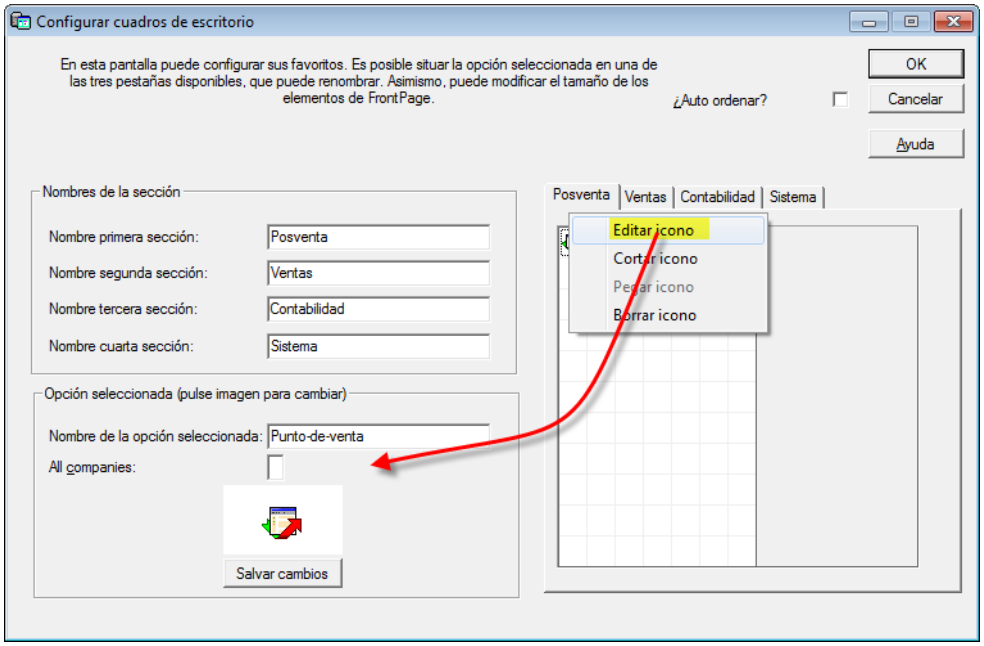

- Active el box “Todas las compañías” para activar ésta nueva funcionalidad
- Presione Salvar Cambios

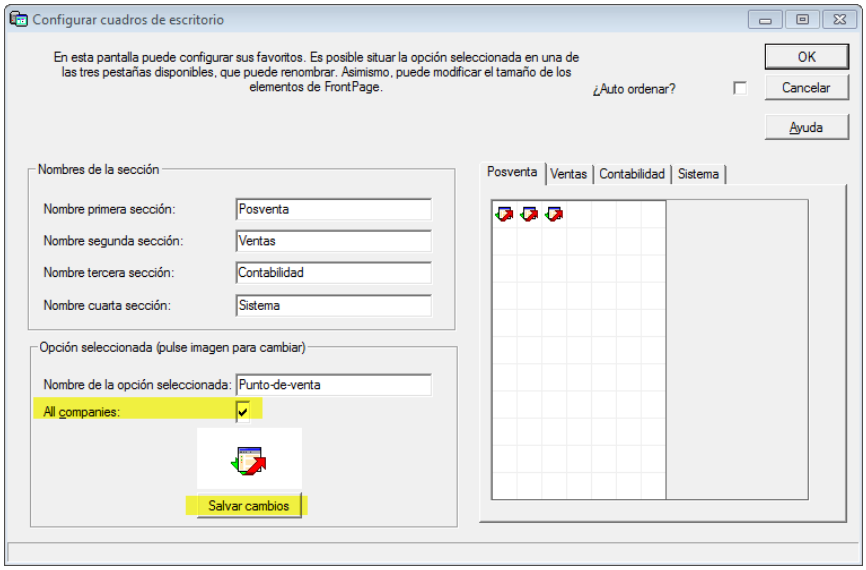

- El número de empresa, se ha cambiado por ** y al presionarlo, se muestra la lista de empresas sumariadas en él

El contenido de esta publicación está sujeto a la declinación de responsabilidad que se encuentra en www.keyloop.com/disclaimer.© 2021 Keyloop. Todos los derechos reservados. V1.0 Date: 05.04.2021

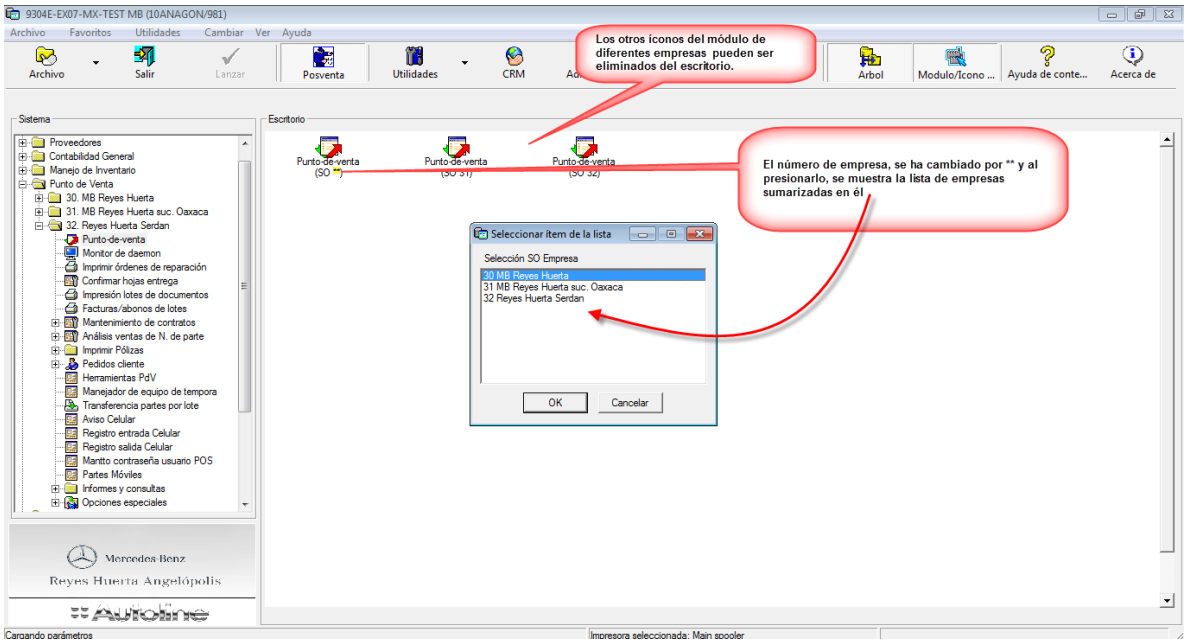

- Los otros íconos del módulo de diferentes empresas pueden ser eliminados del escritorio.

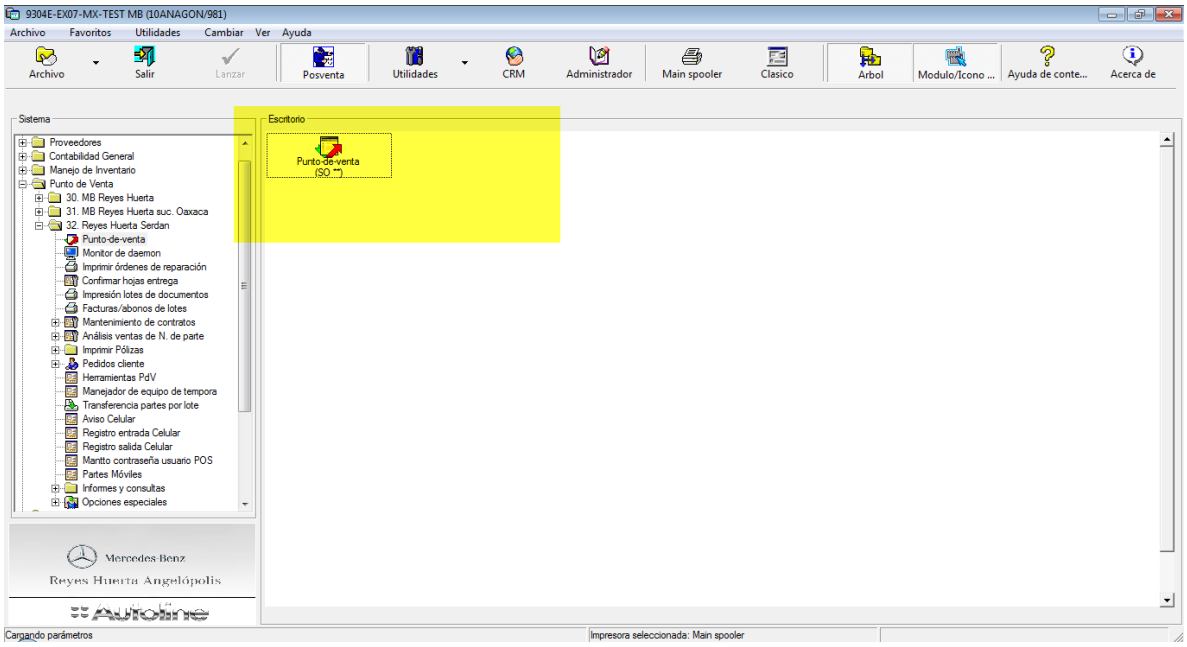

NOTA: por favor tenga en cuenta que las empresas MS y CS no son reales, son usadas solamente para ilustrar el ejemplo.

El contenido de esta publicación está sujeto a la declinación de responsabilidad que se encuentra en www.keyloop.com/disclaimer.© 2021 Keyloop. Todos los derechos reservados. V1.0 Date: 05.04.2021